CARTE 4.12: LES UNITÉS THERMIQUES POUR LE MAÏS ET LE SOYA (PROBABILITÉ DE 80% (8 ANNÉES SUR 10))

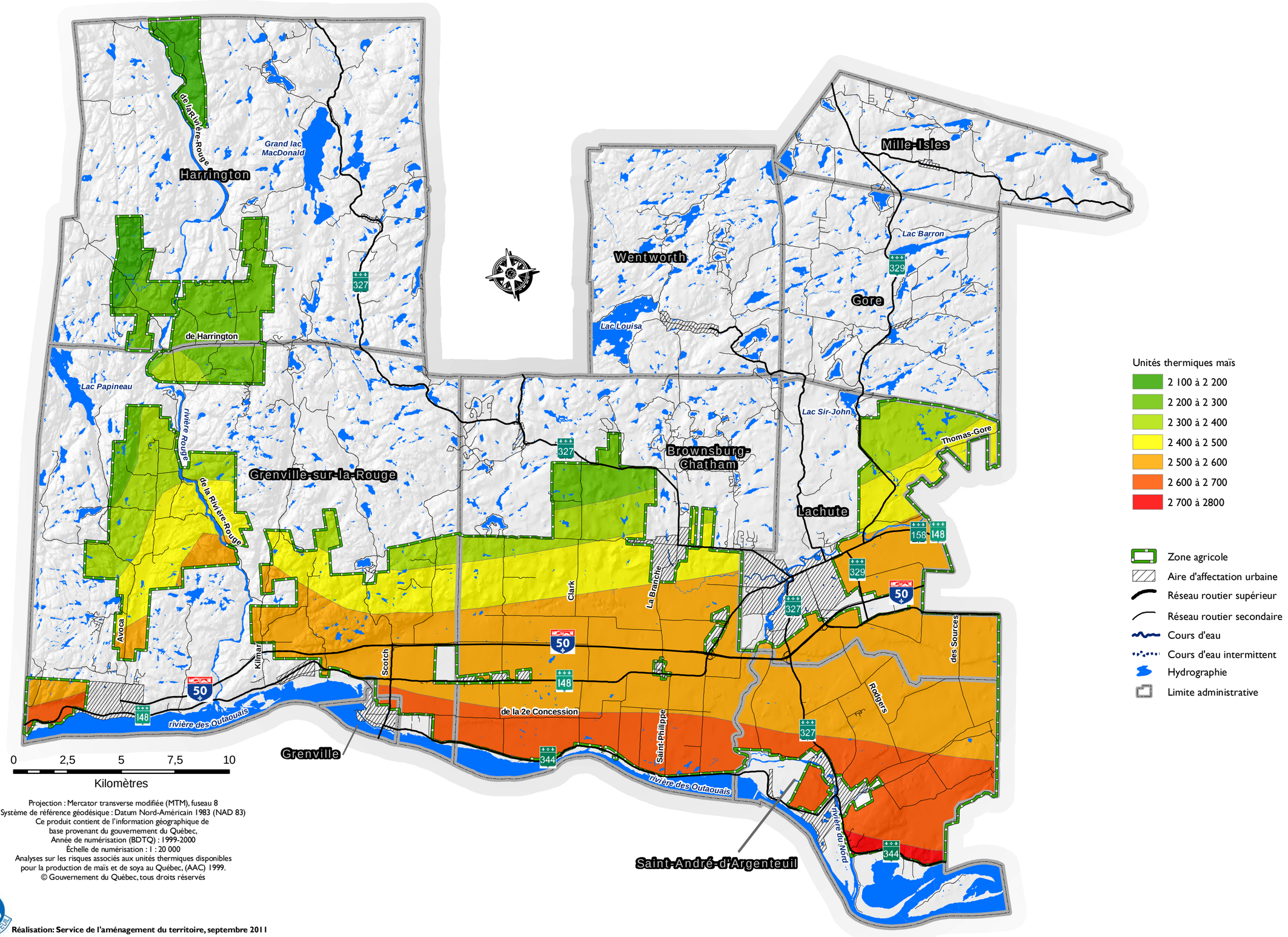

Projection : Mercator transverse modifiée (MTM), fuseau 8
Système de référence géodésique : Datum Nord-Américain 1983 (NAD 83)
Ce produit contient de l'information géographique de base provenant du gouvernement du Québec,
Année de numérisation (BDTQ) : 1999-2000
Échelle de numérisation : 1 : 20 000
Analyses sur les risques associés aux unités thermiques disponibles pour la production de maïs et de soya au Québec, (AAC) 1999.

© Gouvernement du Québec, tous droits réservés

Réalisation: Service de l'aménagement du territoire, septembre 2011