CARTE 4.6: L'ORIENTATION DES PENTES

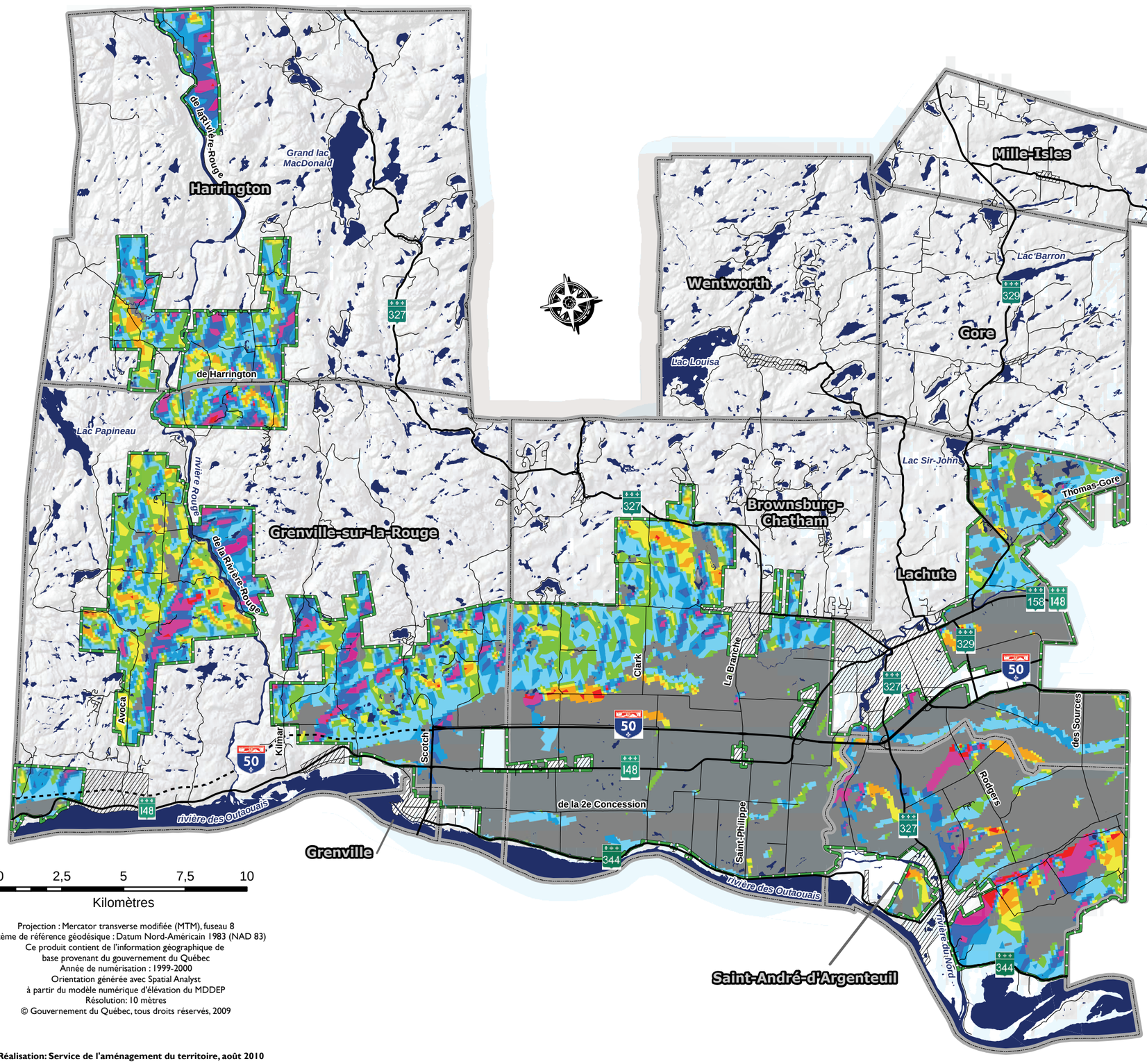

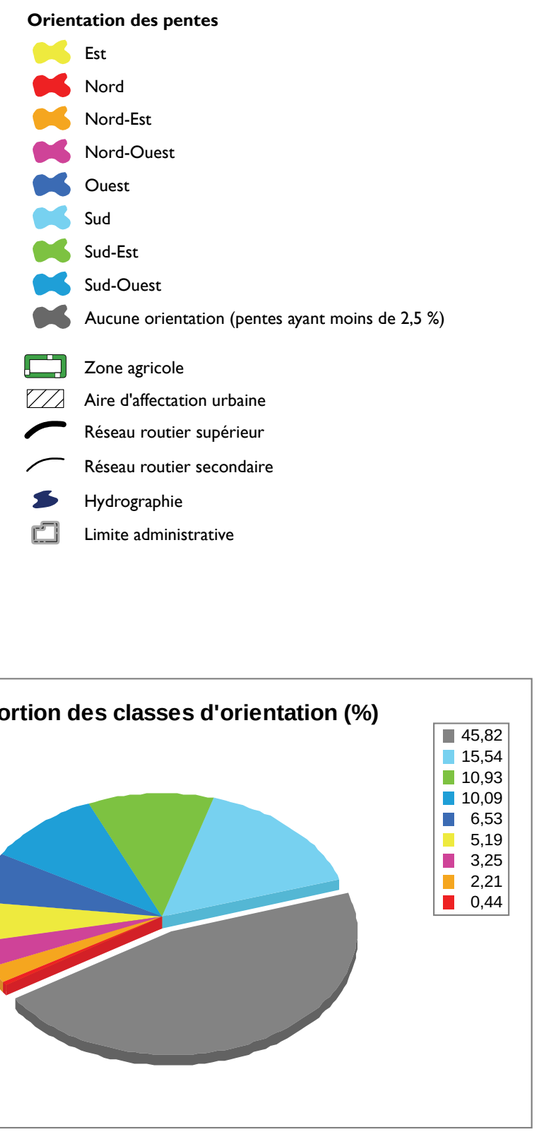

0 2,5 5 7,5 10
Kilomètres

Projection : Mercator transverse modifiée (MTM), fuseau 8
Système de référence géodésique : Datum Nord-Américain 1983 (NAD 83)
Ce produit contient de l'information géographique de base provenant du gouvernement du Québec
Année de numérisation : 1999-2000
Orientation générée avec Spatial Analyst à partir du modèle numérique d'élévation du MDDEP
Résolution: 10 mètres
© Gouvernement du Québec, tous droits réservés, 2009

MRC D'ARGENTEUIL

Réalisation: Service de l'aménagement du territoire, août 2010