CARTE 4.5: LES PENTES

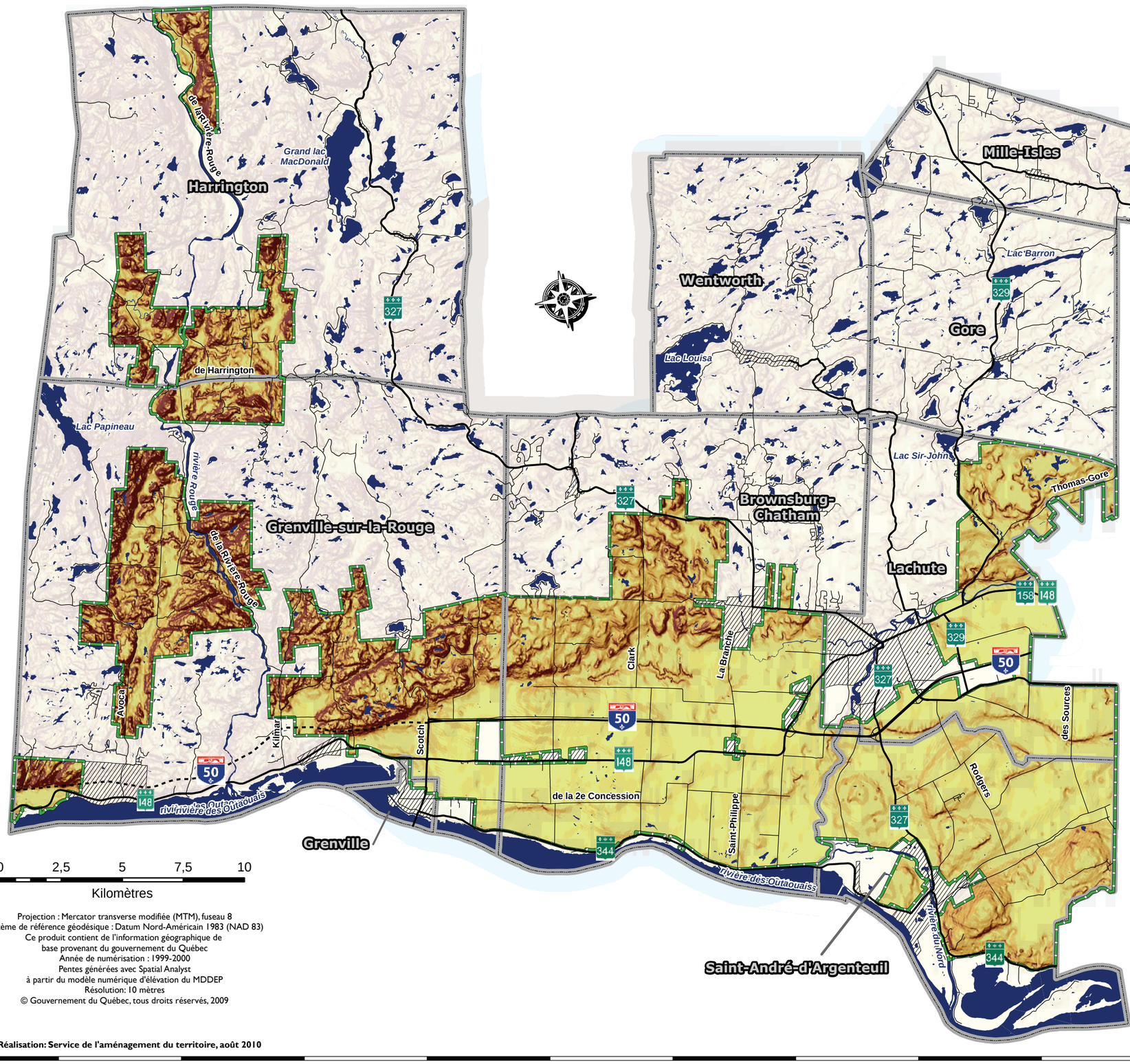

Les classes de pente (%)

- 0 à 2,5
- 2,6 à 5
- 5,1 à 10
- 10,1 à 15
- 15,1 à 20
- plus de 20

- Zone agricole
- Aire d'affectation urbaine
- Réseau routier supérieur
- Réseau routier secondaire
- Hydrographie
- Limite administrative

0 2,5 5 7,5 10
Kilomètres

Projection : Mercator transverse modifiée (MTM), fuseau 8
Système de référence géodésique : Datum Nord-Américain 1983 (NAD 83)
Ce produit contient de l'information géographique de base provenant du gouvernement du Québec
Année de numérisation : 1999-2000
Pentes générées avec Spatial Analyst à partir du modèle numérique d'élévation du MDDEP
Résolution: 10 mètres
© Gouvernement du Québec, tous droits réservés, 2009

Proportion des classes de pente (%)

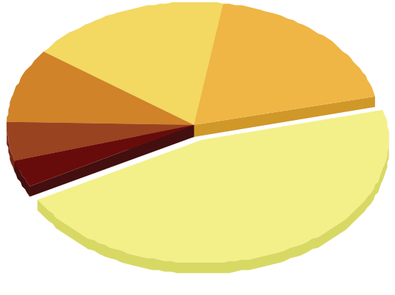

	45,82
	18,64
	17,24
	9,77
	4,99
	3,54

Réalisation: Service de l'aménagement du territoire, août 2010