CARTE 4.4: LA GRANULOMÉTRIE DES DÉPÔTS DE SURFACE

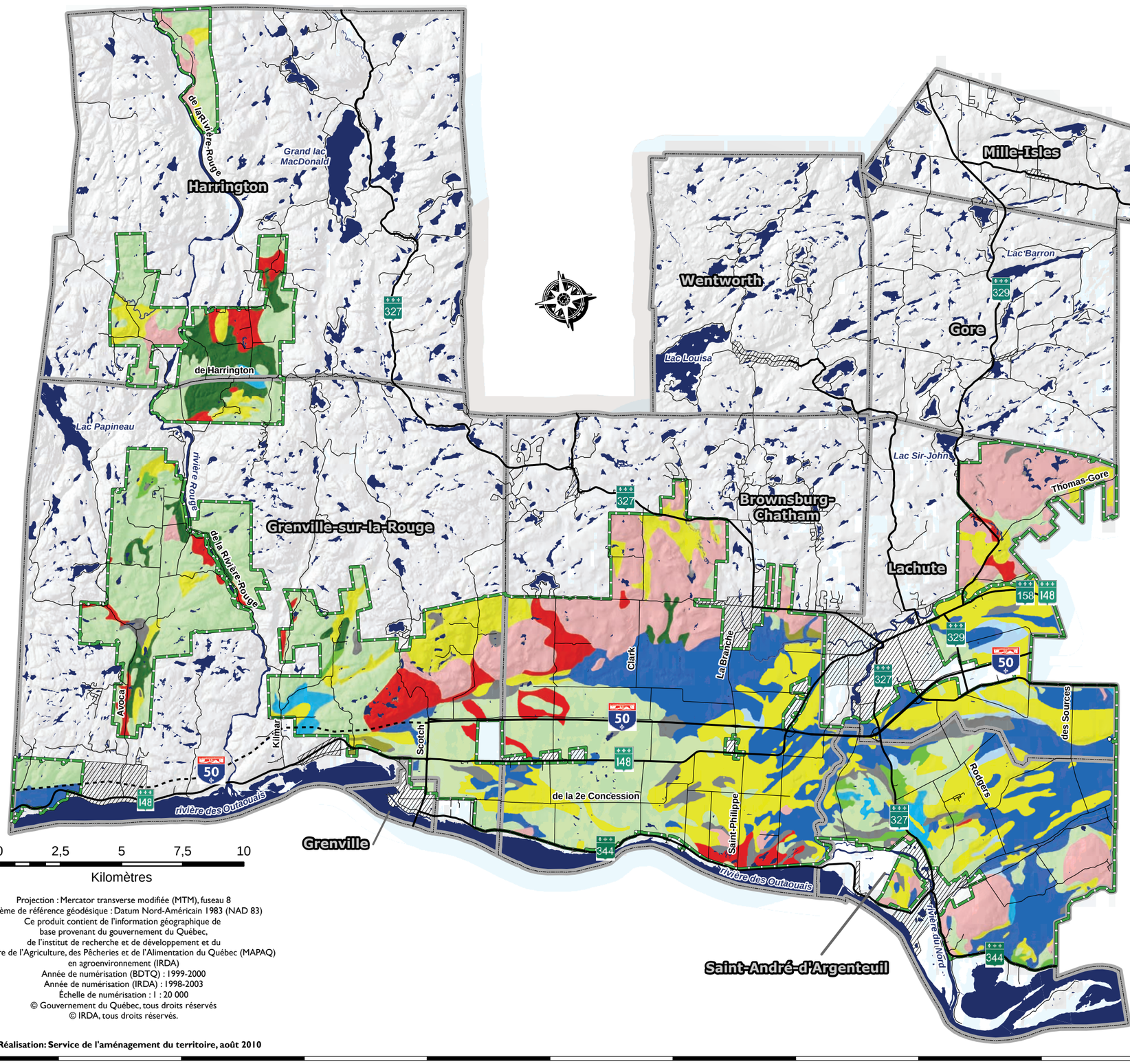

Les classes de granulométrie

- Argileuse-très fine
- Argileuse-fine
- Argileuse
- Limoneuse-fine
- Limoneuse-grossière
- Loameuse-fine
- Loameuse
- Loameuse-grossière
- Sableux
- Squelettique-sableux
- Squelettique-loameux
- Organique

- Zone agricole
- Aire d'affectation urbaine
- Réseau routier supérieur
- Réseau routier secondaire
- Hydrographie
- Limite administrative

Proportion des classes de granulométrie (%)

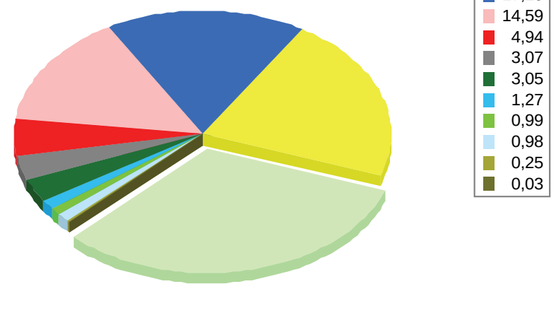

0 2,5 5 7,5 10
Kilomètres

Projection : Mercator transverse modifiée (MTM), fuseau 8
Système de référence géodésique : Datum Nord-Américain 1983 (NAD 83)
Ce produit contient de l'information géographique de base provenant du gouvernement du Québec, de l'institut de recherche et de développement et du Ministère de l'Agriculture, des Pêcheries et de l'Alimentation du Québec (MAPAQ) en agroenvironnement (IRDA)
Année de numérisation (BDTQ) : 1999-2000
Année de numérisation (IRDA) : 1998-2003
Échelle de numérisation : 1 : 20 000
© Gouvernement du Québec, tous droits réservés
© IRDA, tous droits réservés.

Réalisation: Service de l'aménagement du territoire, août 2010